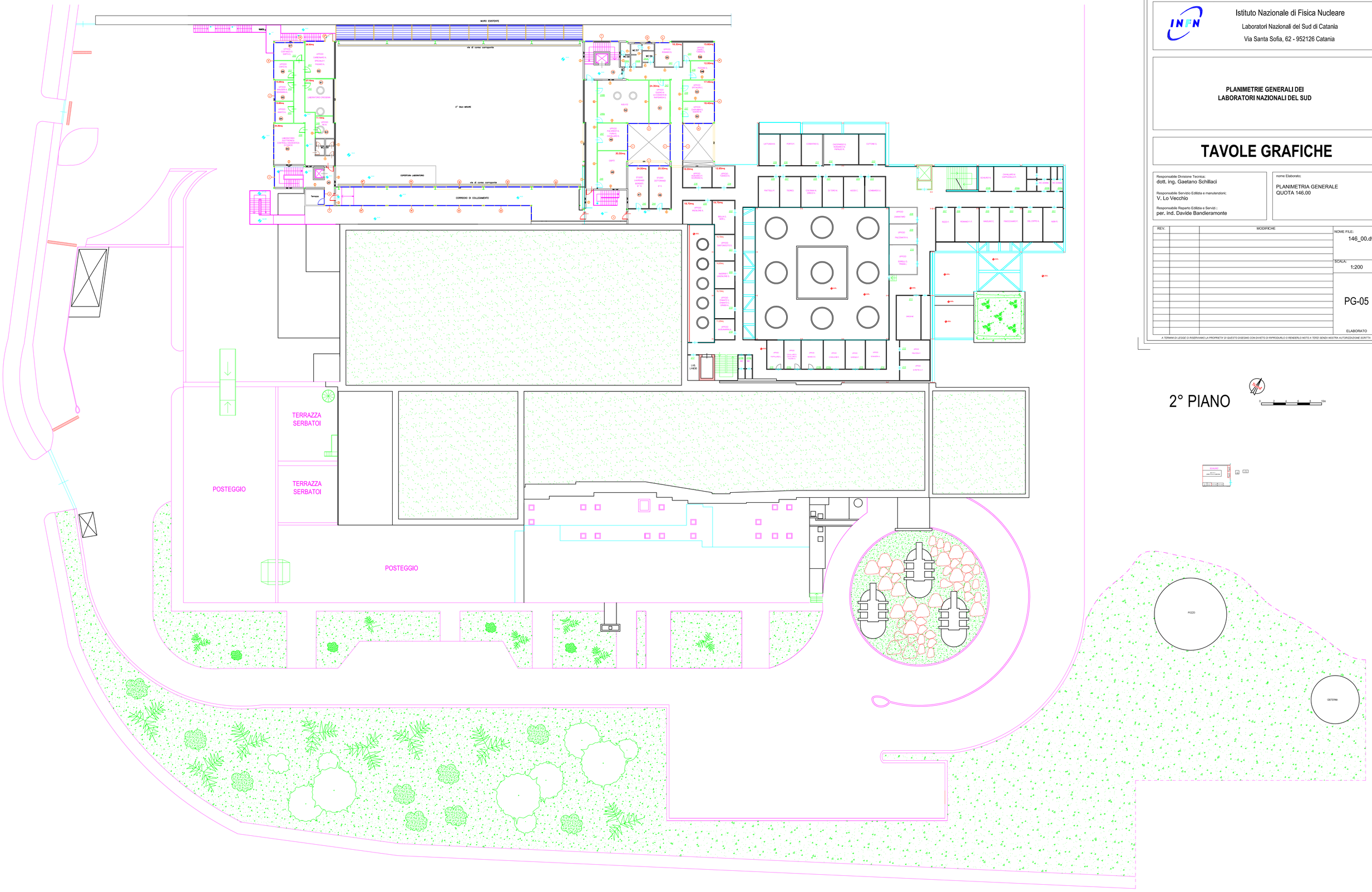

Istituto Nazionale di Fisica Nucleare
Laboratori Nazionali del Sud di Catania
Via Santa Sofia, 62 - 952126 Catania

PLANIMETRIE GENERALI DEI LABORATORI NAZIONALI DEL SUD

TAVOLE GRAFICHE

Responsabile Divisione Tecnica:
dott. ing. Gaetano Schillaci

Responsabile Servizio Edilizia e manutenzioni;
V. Lo Vecchio

Responsabile Reparto Edilizia e Servizi :
per. ind. Davide Bandieramonte

nome Elaborato;
PLANIMETRIA GENERALE
QUOTA 146.00

REV.		MODIFICHE

NOME FILE: 146_00.dwg

SCALA: 1:200

PG-05

ELABORATO

A TERMINI DI LEGGE CI RISERVIAMO LA PROPRIETA' DI QUESTO DISEGNO CON DIVIETO DI RIPRODURLO O RENDERLO NOTO A TERZI SENZA NOSTRA AUTORIZZAZIONE SCRITTA

2° PIANO