

Riferimento planimetrico
scala 1:200

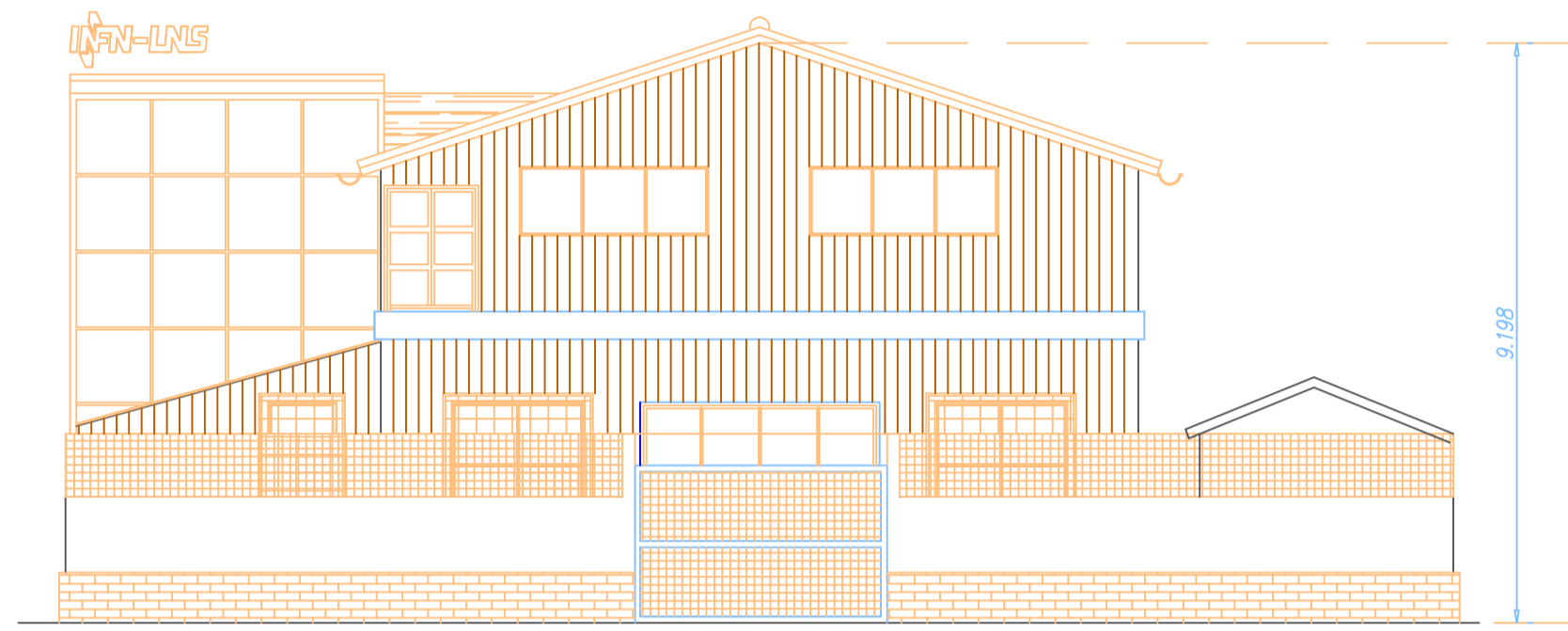

Prospetto lato monte esterno alla recinzione
scala 1:100



Sezione A/A'
scala 1:100



PROGETTO "NEMO"
STAZIONE DI PROVA SOTTOMARINA

PROGETTO LAVORI DI MIGLIORAMENTO E FINITURA EDILE
E REALIZZAZIONE DEGLI IMPIANTI DI CLIMATIZZAZIONE E
AREA COMPRESA DELL'EDIFICIO SITO PRESSO IL PORTO DI
CATANIA ADIBITO A LABORATORIO MULTIDISCIPLINARE
SOTTOMARINO AFFERENTE AL PROGETTO LAMS DEI L.N.S.

TAV. 2

- Progetto:
- Prospetti - scala 1:100
- Sezione - scala 1:100

Catania Dicembre 2003
- Aggiornamento.....

Ing. Giuseppe Licciardello

Ing. Giuseppe Licciardello - Servizi di ingegneria - Via G. Bertazzi, n° 18 - Acireale - Tel: (095) 89 40 91

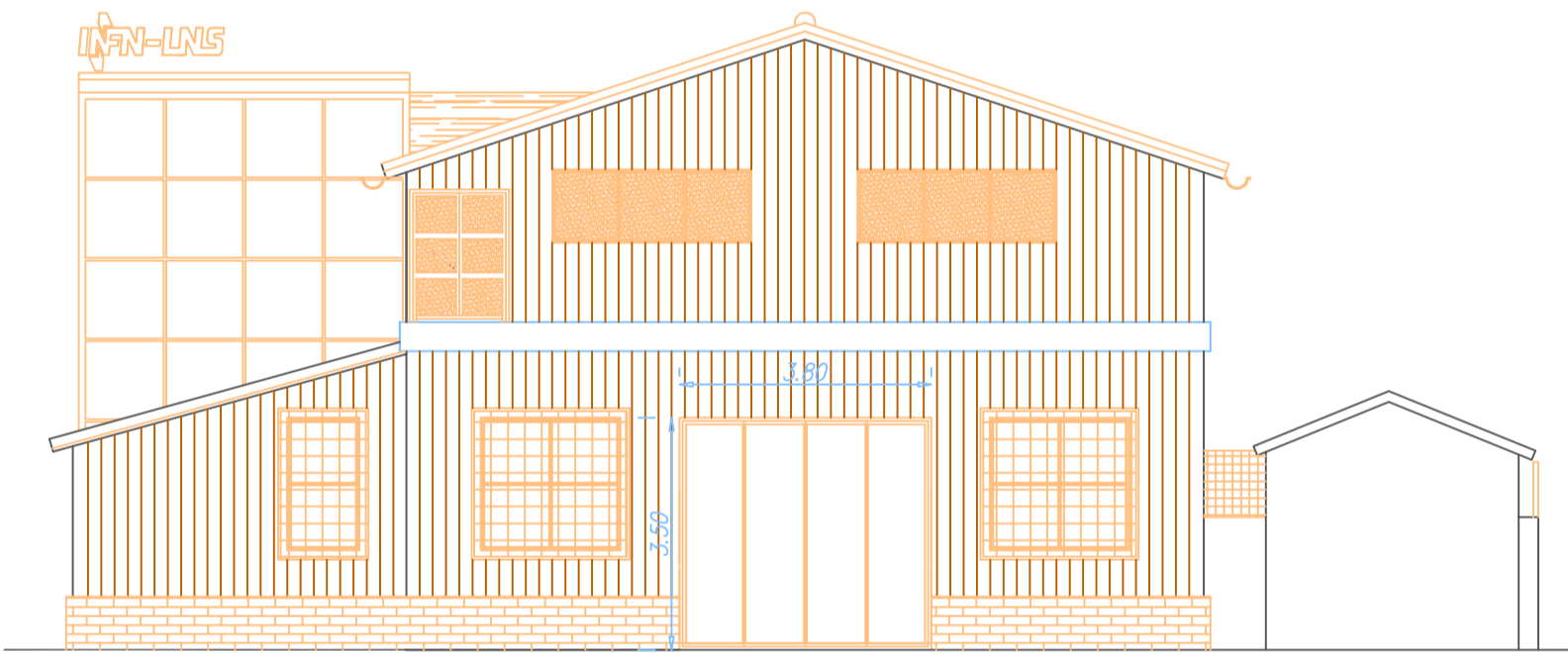

Prospetto lato monte interno alla recinzione
scala 1:100

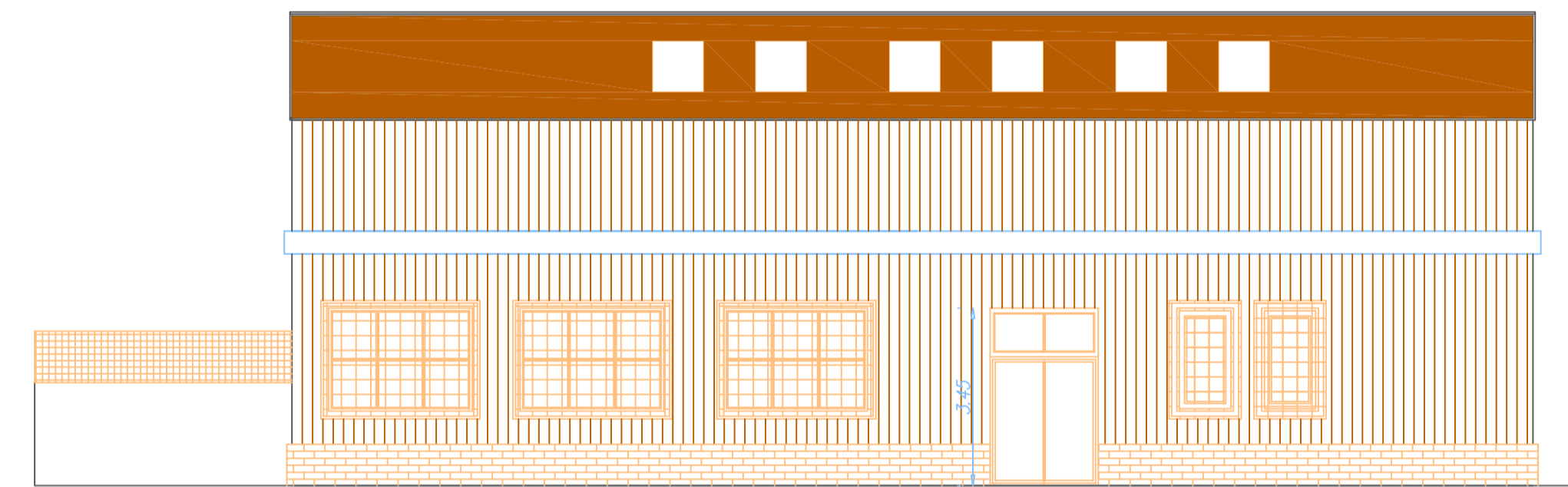

Prospetto ovest interno recinzione
scala 1:100

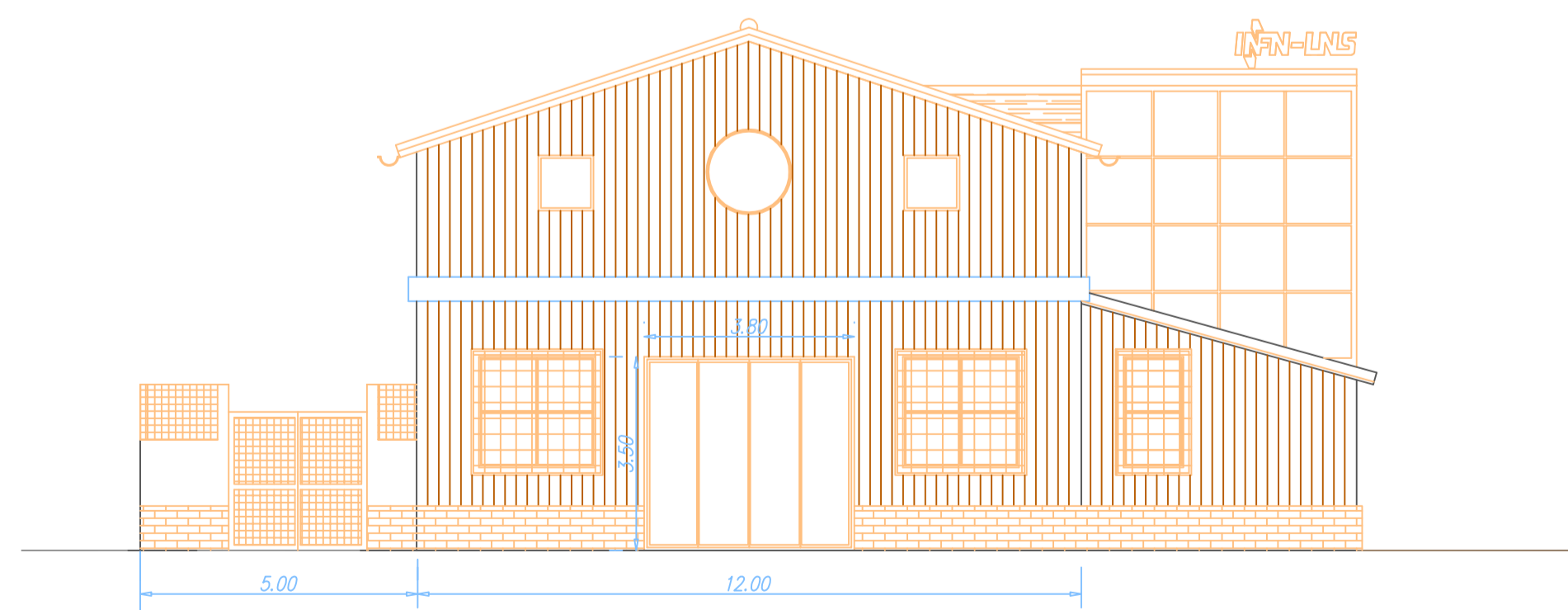

Prospetto lato mare
scala 1:100

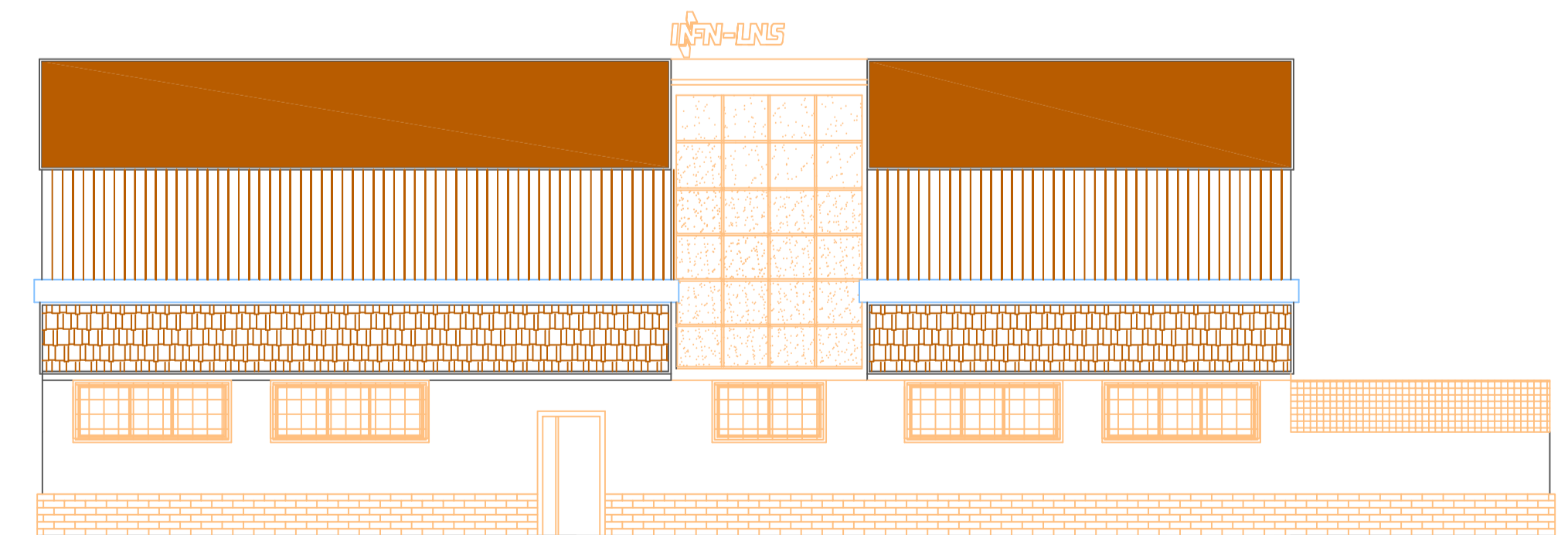

Prospetto est
scala 1:100