

Data: 18/06/2012 - n. T312955 - Richiedente: PCEFN800C04G371Q  
Totale scale: 1 - Formato di acquisizione: A3(297x420) - Formato stampa richiesto: A3(297x420)  
Ultima planimetria in atti

**Agenzia del Territorio**  
**CATASTO FABBRICATI**  
Ufficio provinciale di  
**Siracusa**

Dichiarazione protocollo n. SR0114982 del 13/06/2012  
Comune di PORTOPALO DI CAPO PASSERO (M257) - < Foglio: 42 - Particella: 536 - Subalterno: 0 >  
Planimetria di u.i.u. in Comune di Portopalo Di Capo Passero  
Contrada Porto civ. SN

Identificativi Catastali:  
Sezione:  
Foglio: 42  
Particella: 536  
Subalterno:

Compilata da:  
Beato Luigi  
Iscritto all'albo:  
Geometri  
Prov. Catania N. 02544

n. 1 Scala 1: 200

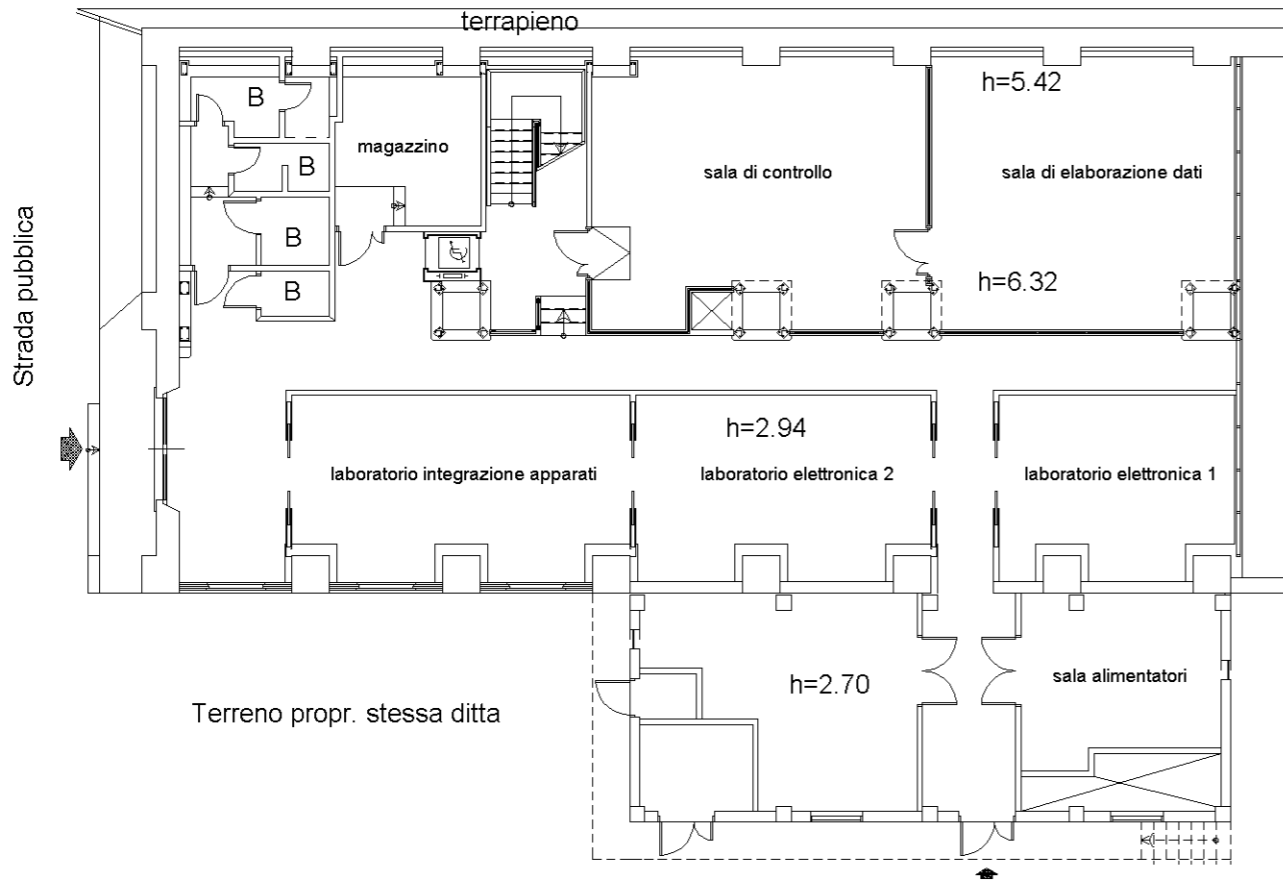

Piano Terra

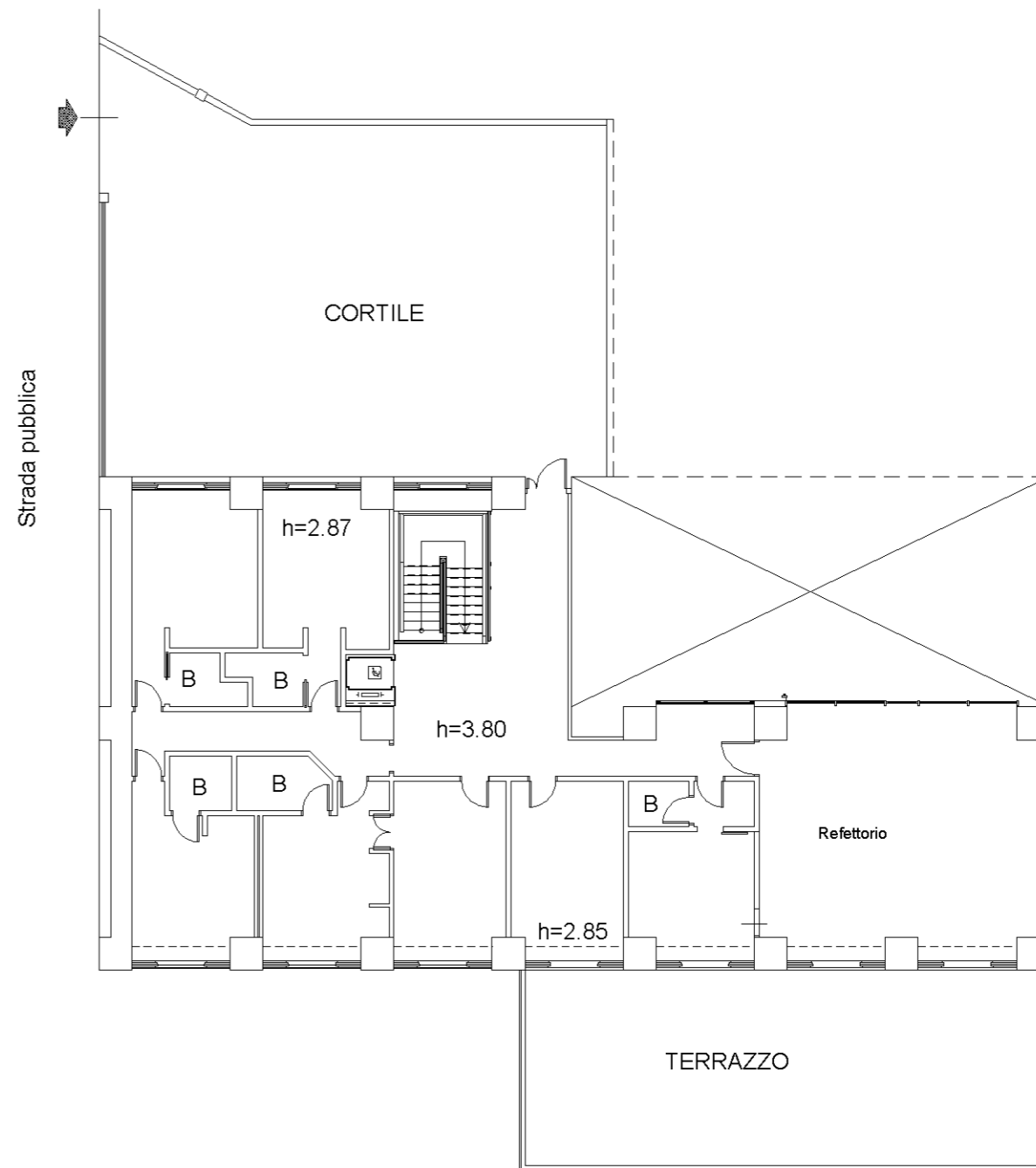

Piano Ammezzato

10 metri

Data: 18/06/2012 - n. T312955 - Richiedente: PCEFN800C04G371Q