

PARTICOLARE 1: TRAVE PORTA IMPIANTI

LEGGENDA:

Porzione esclusa dall'intervento

CARTIGLIO - IDENTIFICAZIONE VANI

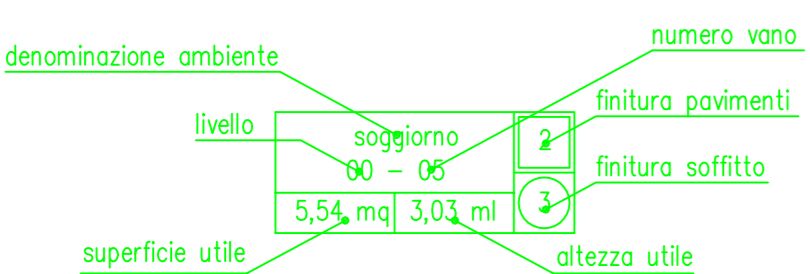

STRUTTURA PARETI

- A muratura esistente
- B piastri in pietra a vista
- C muratura laterale forata cm 25
- D c.i.s. a vista
- E muratura REI 180
- F divisori in cartongesso
- G divisori in cartongesso con isolante
- H controlonera in cartongesso
- I forati da cm 12
- L parete vetrata

FINITURA PARETI INTERNE

- 1 intonaco
- 2 rivestimento in piastrelle su rinzaffo h.2,20 cm (escluse le pareti in cartongesso)
- 3 tinteggiatura a tempera
- 4 c.i.s. a vista
- 5 tinteggiatura a idropittura

FINITURA PARETI ESTERNE

- I intonaco tipo terranova colorato in pasta
- II pietra a vista trattata

PAVIMENTAZIONI INTERNE

- 1 clinker ceramica
- 2 monocottura ceramica
- 3 grés rosso
- 4 legno laminato
- 5 clinker ceramica sopraelevato
- 6 lavato in larice
- 7 masselli autobloccanti

FINITURA SOFFITTI

- 1 solaio in legno/legno mineralizzato a vista
- 2 intonaco tinteggiato a tempera
- 3 controsoffitto tinteggiato a tempera
- 4 soffitto in legno esistente a vista
- 5 c.i.s. a vista

**I.N.F.N. LABORATORI NAZIONALI DEL SUD**  
**RISTRUTTURAZIONE DEI LOCALI DA**  
**ADIBIRE AD ACQUISIZIONE ED**  
**ELABORAZIONE DATI E A SERVIZI**  
**PER I RICERCATORI IN LOCALITA'**  
**PORTOPALO DI CAPO PASSERO (SR)**



Responsabile del procedimento:  
Dott.Ing.Gaetano Schillaci

Progetto e direzione lavori:  
Dott.Ing.Giancarlo Messina (capogruppo)  
Dott.Ing.Mario Colombrata

Coordinatore della sicurezza:  
Dott.Ing.Giuseppe Licciardello

visti e/o approvazioni:

**A**

**PROGETTO ESECUTIVO**

OGGETTO: NOME-FILE Scala: Prot. TAVOLA: 1=5

**Pianta piano primo**  
**quota +3.45**

REV	MODIFICHE	DATA	DISSEGNAIORE
0	EMISSIONE PROGETTO	11 maggio 2006	
1			
2			
3			
4			
5			

**4**  
ELABORATO

Studio tecnico Dott.Ing. Giancarlo Messina - via Gustavo Vagliasindi 38 - Catania - tel+fax 095.448.629

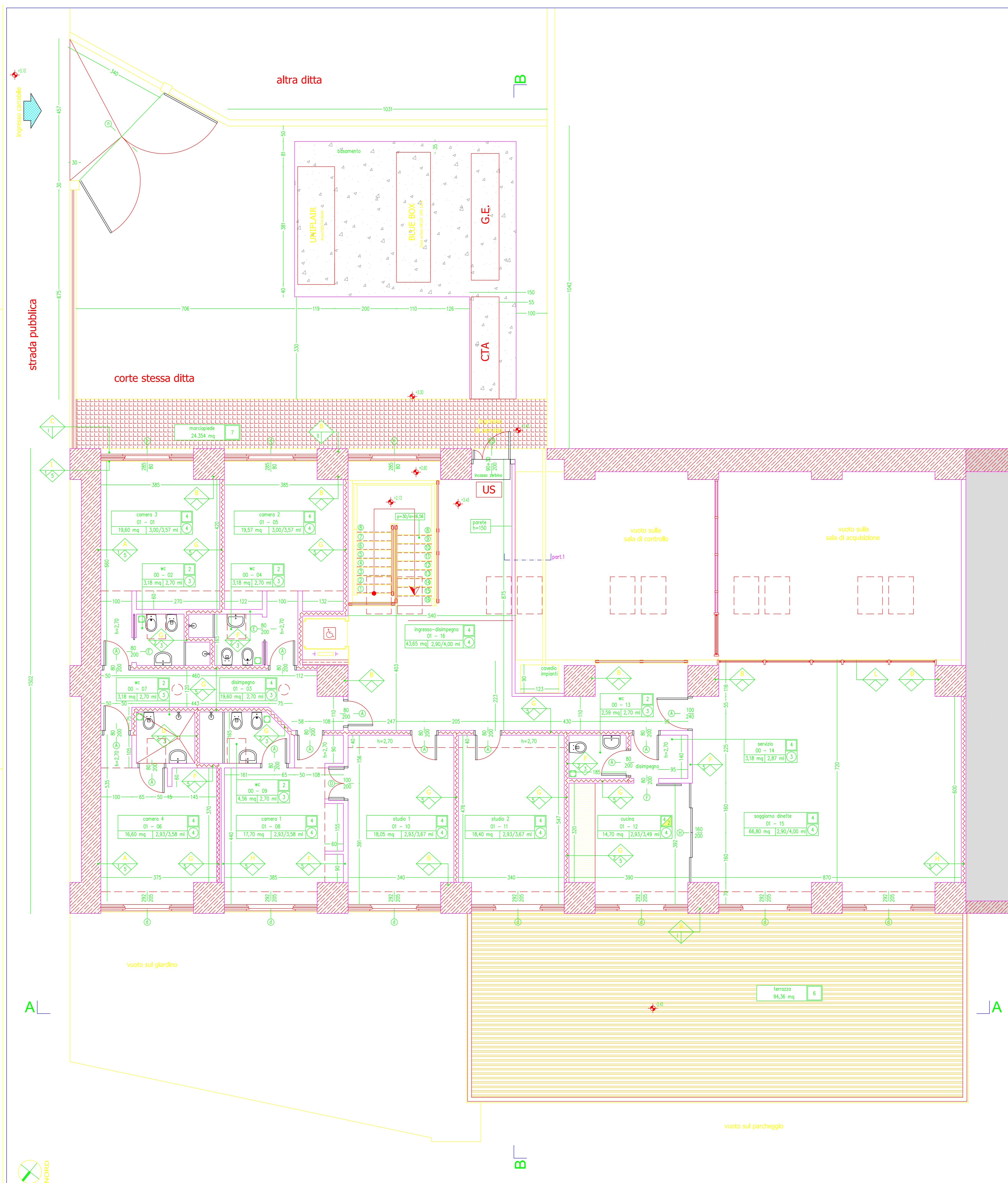

PIANTA PIANO PRIMO - quota +3.45

